

# Παρουσίαση περιστατικών & λήψη κλινικών αποφάσεων

Εκπαιδευτικό Σεμινάριο  
με την ενεργό συμμετοχή του ακροατηρίου

Η καρδιά χτυπάει ... στις όχθες της λίμνης

## Οργανωτικός Φορέας:



Ινστιτούτο Μελέτης και Εκπαίδευσης στη Θρόμβωση και την Αντιθρομβωτική Αγωγή (ΙΜΕΘΑ)

## Επιστημονική Οργάνωση:

- Α' Καρδιολογική Κλινική Τμήματος Ιατρικής Πανεπιστημίου Ιωαννίνων
- Περιφερειακός Καρδιολογικός Τομέας Βορειοδυτικής Ελλάδας
- Ομάδες Εργασίας Ελληνικής Καρδιολογικής Εταιρείας:  
Βαλβιδοπαθειών, Συγγενών Καρδιοπαθειών Ενηλίκων και Πνευμονικής Υπέρτασης  
Ηλεκτροφυσιολογίας και Βηματοδότησης  
Ηχωκαρδιολογίας  
Καρδιακής Ανεπάρκειας

## Υπό την αιγίδα:



Ελληνικής Καρδιολογικής Εταιρείας

**15-17** 2017  
**ΣΕΠΤΕΜΒΡΙΟΥ**

Ξενοδοχείο  
**EPIRUS PALACE**  
**Ιωάννινα**

<http://www.conferre.gr>

**ΤΕΛΙΚΟ**  
**Πρόγραμμα**

# Hypoloc<sup>®</sup>

Nebivolol

# Hypoloc-Plus<sup>®</sup>

Nebivolol/HCTZ



048000 GRE-NYP-ADV-01-07/2017

**Hypoloc:** 5mg nebivolol hydrochloride<sup>1</sup>

**Hypoloc-Plus:** 5mg/12.5mg & 5mg/25mg nebivolol hydrochloride/  
hydrochlorothiazide<sup>2</sup>

**Βιβλιογραφία:**

1. Περίληψη Χαρακτηριστικών Προϊόντος Hypoloc 5mg
2. Περίληψη Χαρακτηριστικών Προϊόντος Hypoloc-Plus 5mg/12.5mg & 5mg/25mg

Περατέρω πληροφορίες διατίθενται από τον Κάτοχο της Άδειας Κυκλοφορίας  
κατόπιν αιτήσεως.



**Guidotti Hellas**

**Guidotti Hellas A.E.**  
Αν. Δαμβέργη 7, 10445 Αθήνα  
Τηλ.: 210-83.16.111-13  
Fax: 210-83.17.343  
E-mail: info@guidotti.gr



# Entresto™

sacubitril/valsartan



ENT\_AD/005\_DCT\_2016 GR1610543740

 **NOVARTIS**

**Novartis (Hellas) A.E.B.E.**

12<sup>ο</sup> χλμ. Εθνικής Οδού Αθηνών-Λαμίας

144 51 Μεταμόρφωση

Τηλ.: 210 281 1712

**Γραφείο Θεσσαλονίκης:**

12<sup>ο</sup> χλμ. Θεσσαλονίκης-Ν. Μουδανιών

57 001 Θέρμη

Τηλ.: 22310 424 039

**ΦΑΡΜΑΚΟΕΠΑΓΡΥΠΗΣΗ: 210 2828 812**

# Παρουσίαση περιστατικών & λήψη κλινικών αποφάσεων

Εκπαιδευτικό Σεμινάριο  
με την ενεργό συμμετοχή του ακροατηρίου

## Οργανωτικός Φορέας:



Ινστιτούτο Μελέτης και Εκπαίδευσης  
στη Θρόμβωση και την Αντιθρομβωτική Αγωγή (ΙΜΕΘΑ)

## Διοικητικό Συμβούλιο Ινστιτούτου Μελέτης και Εκπαίδευσης στη Θρόμβωση και την Αντιθρομβωτική Αγωγή

Πρόεδρος:	Γ. Ανδρικόπουλος
Αντιπρόεδρος:	Δ. Ρίχτερ
Ειδ. Γραμματέας:	Ε. Αρναούτογλου
Γεν. Γραμματέας:	Α. Τσελέπη
Ταμίας:	Ε. Βαβουρανάκης
Μέλη:	Κ. Βέμμος Γ. Γεροτζιάφας Μ. Μασσάγκας Σ. Σουρμελής
Αν. Μέλη:	Γ. Ντάις Κ. Καλαντζή

## Επιστημονική Οργάνωση:

Α' Καρδιολογική Κλινική Τμήματος Ιατρικής Πανεπιστημίου Ιωαννίνων  
Περιφερειακής Καρδιολογικής Τομέας Βορειοδυτικής Ελλάδας

Ομάδες Εργασίας Ελληνικής Καρδιολογικής Εταιρείας:

- Βαλβιδοπαθειών, Συγγενών Καρδιοπαθειών Ενηλίκων και Πνευμονικής Υπέρτασης
- Ηλεκτροφυσιολογίας και Βηματοδότησης
- Ηλεκτροκαρδιολογίας
- Καρδιακής Ανεπάρκειας

## Υπό την αιγίδα:



Ελληνικής Καρδιολογικής Εταιρείας

## ΥΠΕΥΘΥΝΟΙ ΕΠΙΣΤΗΜΟΝΙΚΟΥ ΠΡΟΓΡΑΜΜΑΤΟΣ

### Κωνσταντίνος Παππάς

Καρδιολόγος, Διευθυντής ΕΣΥ, Β' Καρδιολογική Κλινική, Πανεπιστημιακό Γενικό Νοσοκομείο Ιωαννίνων, Ιωάννινα

### Ιωάννης Παρίσης

Επίκουρος Καθηγητής Καρδιολογίας, Τμήμα Ιατρικής, Εθνικό & Καποδιστριακό Πανεπιστήμιο Αθηνών, Β' Πανεπιστημιακή Κλινική, Πανεπιστημιακό Γενικό Νοσοκομείο Αθηνών «Αττικών», Αθήνα

### Παναγιώτης Κοραντζόπουλος

Επίκουρος Καθηγητής Καρδιολογίας, Τμήμα Ιατρικής, Πανεπιστήμιο Ιωαννίνων, Α' Καρδιολογική Κλινική, Πανεπιστημιακό Γενικό Νοσοκομείο Ιωαννίνων, Ιωάννινα

### Δημήτριος Νίκας

Επεμβατικός Καρδιολόγος, Επιμελητής Α', Καρδιολογική Κλινική, Πανεπιστημιακό Γενικό Νοσοκομείο Ιωαννίνων, Ιωάννινα



# Παρουσίαση περιστατικών & λήψη κλινικών αποφάσεων

Χαιρετισμός

Αγαπητοί Συνάδελφοι,

Με ιδιαίτερη χαρά σας καλωσορίζουμε για 10η συνεχή χρονιά στο **Εκπαιδευτικό Σεμινάριο με θέμα: «Παρουσίαση περιστατικών & λήψη κλινικών αποφάσεων»** στις **15-17 Σεπτεμβρίου 2017**, στο **Ξενοδοχείο Epirus Palace στα Ιωάννινα**.

Το Σεμινάριο διοργανώνεται από το Ινστιτούτο Μελέτης και Εκπαίδευσης στη Θρόμβωση και την Αντιθρομβωτική Αγωγή (Ι.Μ.Ε.Θ.Α.). Στην επιστημονική οργάνωση του Εκπαιδευτικού Σεμιναρίου Συμμετέχουν η Α΄ Καρδιολογική Κλινική Τμήματος Ιατρικής Πανεπιστημίου Ιωαννίνων, ο Περιφερειακός Καρδιολογικός Τομέας Βορειοδυτικής Ελλάδας καθώς και οι Ομάδες Εργασίας Ελληνικής Καρδιολογικής Εταιρείας: Βαλβιδοπαθειών, Συγγενών Καρδιοπαθειών Ενηλίκων και Πνευμονικής Υπέρτασης, Ηλεκτροφυσιολογίας και Βηματοδότησης, Ηχωκαρδιολογίας, Καρδιακής Ανεπάρκειας, ενώ τελεί υπό την αιγίδα της Ελληνικής Καρδιολογικής Εταιρείας.

Το Εκπαιδευτικό Σεμινάριο επικεντρώνεται στην ανάπτυξη επίκαιρων θεμάτων με στόχο τις απαντήσεις σε τρέχοντα ερωτήματα, προβληματισμούς, αντιγνώμεις και διλήμματα στην κλινική πράξη, ενώ σημαντική θέση σε όλο το επιστημονικό πρόγραμμα κατέχει η παρουσίαση κλινικών περιστατικών από διάφορα νοσοκομεία της χώρας με την ενεργή συμμετοχή των συνέδρων μέσω συστήματος απαντήσεων πολλαπλών επιλογών.

Σας καλωσορίζουμε όλους στα Γιάννενα, σε μια τριήμερη συνάντηση επιστημονικού προβληματισμού, αναζήτησης κι ανταλλαγής απόψεων.

Με συναδελφικούς χαιρετισμούς

**Ιωάννης Α. Γουδέβενος**

Καθηγητής Καρδιολογίας Τμήματος Ιατρικής  
Πανεπιστημίου Ιωαννίνων,

Διευθυντής Α΄ Καρδιολογικής Κλινικής,

Πανεπιστημιακό Γενικό Νοσοκομείο Ιωαννίνων,  
Αντιπρόεδρος Ελληνικής Καρδιολογικής Εταιρείας



# Παρουσίαση περιστατικών & λήψη κλινικών αποφάσεων

Επιστημονικό Πρόγραμμα

Παρασκευή, 15 Σεπτεμβρίου 2017

**08.00-08.30** Εγγραφές

**08.30-10.45** Παρουσίαση περιστατικών

*Α' Καρδιολογική Κλινική, Πανεπιστημιακό Νοσοκομείο Ιωαννίνων*

**Πόνος στο στήθος: άτυπος, σταθερός και δοκιμασίες άσκησης**

Προεδρείο: **Γουδέβενος Ι., Κατσούρας Χ.**

Παρουσιαστές: **Γουδέβενος Ι., Θεοχαρίδης Α., Κατσάνος Γ., Μπέλλος Β., Στράτου Α.**

Σχολιαστές: **Καμεντσίδης Δ., Κανακάκης Ι., Συμινελάκης Σ., Χασεκίδης Χ.**

 *Ενεργός συμμετοχή του ακροατηρίου μέσω συστήματος ψηφιοφορίας πολλαπλών επιλογών*

**10.45-11.15** *Διάλειμμα*

**11.15-12.30** Παρουσίαση περιστατικών

*Γενικό Νοσοκομείο Πειραιά Τζάνειο*

Προεδρείο: **Φούσας Σ., Χαντανής Σ.**

Παρουσιαστές: **Θεοδόσης-Γεωργιάς Α., Ζάχος Π., Κηπουρού Κ., Κοτίδης Α., Μητσιάδης Σ.**

Σχολιαστές: **Αποστολάκης Σ., Μάκος Γ., Μάτσakas Ε., Μπαϊκούσης Ν., Περρέας Κ., Τούντας Σ.**

 *Ενεργός συμμετοχή του ακροατηρίου μέσω συστήματος ψηφιοφορίας πολλαπλών επιλογών*

**12.30-13.15** **Tips and Tricks in Cardiology**

Προεδρείο: **Δραγανίγος Α., Παπαλαμπρακόπουλος Α.**

Παρουσιαστές: **Ραλλίδης Λ.**

 *Ενεργός συμμετοχή του ακροατηρίου μέσω συστήματος ψηφιοφορίας πολλαπλών επιλογών*



13.15-14.15

### Δορυφορικό Συμπόσιο



**Πώς θα βελτιώσετε την πρόγνωση των ασθενών υψηλού καρδιαγγειακού κινδύνου;**

Προεδρείο: **Γουδέβενος Ι.**

Δρώντας στον πυρήνα της καρδιαγγειακής νόσου: Νέα προοπτική  
**Ξυδώνας Σ.**

Βελτιστοποιώντας τη θεραπεία της καρδιακής ανεπάρκειας:  
κάθε επίσκεψη είναι σημαντική  
**Γιαμούζης Γ.**

14.15-17.00

### Μεσημβρινή Διακοπή

17.00-18.30

### Παρουσίαση περιστατικών

*Β' Καρδιολογική Κλινική, Πανεπιστημιακό Νοσοκομείο Ιωαννίνων*

Προεδρείο: **Μιχάλης Α., Παππάς Κ.**

Παρουσιαστές: **Λάκκας Α., Παπαμιχαήλ Ν.**

Σχολιαστές: **Αθανασόπουλος Γ., Κετίκογλου Δ., Μάτσακας Ε,  
Περρέας Κ., Σισμανίδης Σ., Φεσατίδης Ι.**

*Ενεργός συμμετοχή του ακροατηρίου μέσω συστήματος ψηφιοφορίας πολλαπλών επιλογών*

18.30-18.45

### Διάλειμμα

**Αίθουσα Ι**

18.45-20.00

### Παρουσίαση περιστατικών

Προεδρείο: **Καλλικάζαρος Ι., Κανακάκης Ι.**

Παρουσιαστές: **Κυρζόπουλος Σ., Σαχπεκίδης Β.,  
Τσιάκου Α.**

Σχολιαστές: **Κετίκογλου Δ., Λιακοπούλου Α.,  
Παναγιώτου Μ., Παπαμιχαήλ Ν.,  
Πίτσας Α.**

*Ενεργός συμμετοχή του ακροατηρίου μέσω συστήματος ψηφιοφορίας πολλαπλών επιλογών*

**Αίθουσα ΙΙ**

Παράλληλη  
Συνεδρία

18.45-20.00

### Παρουσίαση περιστατικών ασθενών με καρδιακή ανεπάρκεια - Πνευμονική Υπέρταση

Προεδρείο: **Γιαμούζης Γ., Γιαννακούλας Γ.**

Παρουσιαστές: **Γιαννακούλας Γ., Γκουζιούτα Α.,  
Γράψα Ι., Δημητριάδης Γ.,  
Θωμαΐδη Α., Χρήστου Γ.**

Σχολιαστές: **Δούρας Α., Καλαϊτζίδης Ρ., Νάκα Κ.**



# Παρουσίαση περιστατικών & λήψη κλινικών αποφάσεων

**20.00-20.45**

**Διάλεξη προς τιμή του Καθηγητή Γ. Μιχαλίδου**

Προεδρείο: **Λεκάκης Ι.**  
Ομιλητής: **Αλεξόπουλος Δ.**

**20.45-21.30**

**Δορυφορικό Συμπόσιο**

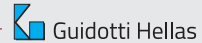

Προεδρείο: **Γουδέβενος Ι., Μπίσας Α.**

Καρδιαγγειακή νόσος και στυτική δυσλειτουργία: Θεραπευτικές προσεγγίσεις - Παρουσίαση περιστατικών  
**Βλαχόπουλος Χ.**

**Σάββατο, 16 Σεπτεμβρίου 2017**

**09.00-11.00**

**Παρουσίαση περιστατικών**

*Γενικό Νοσοκομείο Αθηνών «Αλεξάνδρα»*

Προεδρείο: **Τουμανίδης Σ., Χάχαλης Γ.**  
Παρουσιαστές: **Νταλιάνης Α., Παπαδοπούλου Η., Τρίκκα Χ., Χάχαλης Γ.**  
Σχολιαστές: **Μάκος Γ., Μπαϊκούσης Ν., Φεσατίδης Ι., Χρυσόχου Χ.**

 *Ενεργός συμμετοχή του ακροατηρίου μέσω συστήματος ψηφιοφορίας πολλαπλών επιλογών*

**11.00-11.30**

**Διάλειμμα**

**11.30-13.00**

**Παρουσίαση περιστατικών**

*Γενικό Νοσοκομείο Ιωαννίνων «Γ. Χατζηκώστα» & Πανεπιστημιακό Γενικό Νοσοκομείο Ηρακλείου*

Προεδρείο: **Αλμπάνης Γ., Κουρής Ν.**  
Παρουσιαστές: **Πατούρας Δ., Πατριανάκος Α.**  
Σχολιαστές: **Αλεξόπουλος Δ., Λάκκας Λ., Παπαμιχαήλ Ν.**

 *Ενεργός συμμετοχή του ακροατηρίου μέσω συστήματος ψηφιοφορίας πολλαπλών επιλογών*



13.00-14.00

**Δορυφορικό Συμπόσιο**  **Νέες Προοπτικές στη Διαχείριση της Καρδιακής Ανεπάρκειας με Μειωμένο Κλάσμα Εξώθησης**

Συντονιστής: **Γουδέβενος Ι.**

Καρδιακή Ανεπάρκεια με μειωμένο κλάσμα εξώθησης:  
Αναθεωρώντας τη θεραπευτική προσέγγιση

**Νάκα Κ.**

Η θέση των ARNIs στην κλινική πράξη: Ανάλυση περιστατικών  
**Καραμήτσος Θ.**

14.00-17.00

**Μεσημβρινή Διακοπή**

**Αίθουσα I**

17.00-18.15

**Παρουσίαση περιστατικών**

Προεδρείο: **Καρβούνης Χ., Κουντούρης Ε.**  
Παρουσιαστές: **Ανδρουτσοπούλου Β., Ντάλας Ι., Παπαθανασίου Α., Παπαμιχαήλ Ν., Πιπλής Α., Χατζπαθανασίου Γ. Ηλιόπουλος Δ., Μάτσικας Ε., Μπίσμος Α.**

Σχολιαστές:

 *Ενεργός συμμετοχή του ακροατηρίου μέσω συστήματος ψηφοφορίας πολλαπλών επιλογών*

**Αίθουσα II**  
Παράλληλη  
Συνεδρία

17.00-18.15

**Παρουσίαση περιστατικών ασθενών με καρδιακή ανεπάρκεια**

Προεδρείο: **Καραβίδας Α., Παρίσης Ι.**  
Παρουσιαστές: **Μπιστόλα Β., Οικονομίδης Ι., Φρογουδάκη Α.**

Σχολιαστές: **Γκουζιούτα Α., Καρατζάς Δ., Ντουνούση Ε., Χρυσόχου Χ.**

 *Ενεργός συμμετοχή του ακροατηρίου μέσω συστήματος ψηφοφορίας πολλαπλών επιλογών*

18.15-18.30

**Διάλειμμα**

18.30-19.15

**Δορυφορικό Συμπόσιο**  **Antihypertensive Therapy in Contemporary Clinical Practice**  
**Η γνώμη των ειδικών**



Bayer





## Παρουσίαση περιστατικών & λήψη κλινικών αποφάσεων

Προεδρείο: **Γουδέβενος Ι.**

Κολπική μαρμαρυγή και στεφανιαία νόσος: Νέα δεδομένα, νέες στρατηγικές για συνδυασμένη αντιπηκτική - αντιαιμοπεταλιακή αγωγή  
**Νίκας Δ.**

Αντιπηκτική αγωγή το 2017: Τι σημαίνουν πραγματικά οι νέες μελέτες και τα «πραγματικά δεδομένα» για την κλινική πράξη;  
**Λυμπερόπουλος Ε.**

### 19.15-20.30 Παρουσίαση περιστατικών

**Ενδείξεις και παρακολούθηση ασθενών με TAVI, αντιμετώπιση σοβαρής ανεπάρκειας μιτροειδούς (διόρθωση, αντικατάσταση, mitral-clip, διακαθετηριακή αντικατάσταση)**  
*Θεραπευτικό & Διαγνωστικό Κέντρο Αθηνών «Υγεία»*

Προεδρείο: **Παττακός Ε.**

Παρουσιαστές: **Παπαδόπουλος Κ., Σπάργας Κ., Χρυσοχέρης Μ.**

Σχολιαστές: **Λάκκας Λ., Νίκας Δ., Πίτσας Α.**

 *Ενεργός συμμετοχή του ακροατηρίου μέσω συστήματος ψηφιοφορίας πολλαπλών επιλογών*

### 20.30-21.30 Δορυφορικό Συμπόσιο



**Νεότερα δεδομένα για την απιξαμπάνη στη αντιμετώπιση των ασθενών με μη βαλβιδική κολπική μαρμαρυγή**

Προεδρείο: **Γουδέβενος Ι.**

Τυχαιοποιημένες κλινικές μελέτες και δεδομένα συνήθους κλινική πρακτικής

**Τσιαχρής Δ.**

Χειρισμός ασθενών στην γκρίζα ζώνη

**Γιαννακούλας Γ.**

---

**08.30-10.30**     **Συζήτηση ΗΚΓ (από απλά σε πολύπλοκα)**

Προεδρείο:            **Εφραιμίδης Μ.**  
Παρουσιαστές:    **Γουδέβενος Ι., Κοραντζόπουλος Π., Λέτσας Κ.,  
Μπεκλιούλης Α., Πολυμερόπουλος Κ.**  
Σχολιαστές:        **Αρσενίου Α., Γερακιός Ε., Παστρωμάς Σ.**

 *Ενεργός συμμετοχή του ακροατηρίου μέσω συστήματος ψηφοφορίας πολλαπλών επιλογών*

---

**10.30-12.30**     **Συζήτηση ΗΚΓ**

Προεδρείο:            **Ανδρικόπουλος Γ., Μανώλης Α.**  
Παρουσιαστές:    **Κοραντζόπουλος Π., Τζέης Σ., Χατζίδου Σ.**  
Σχολιαστές:        **Κολιόπουλος Ν., Πολυμερόπουλος Κ.,  
Μαζαράκης Α.**

 *Ενεργός συμμετοχή του ακροατηρίου μέσω συστήματος ψηφοφορίας πολλαπλών επιλογών*

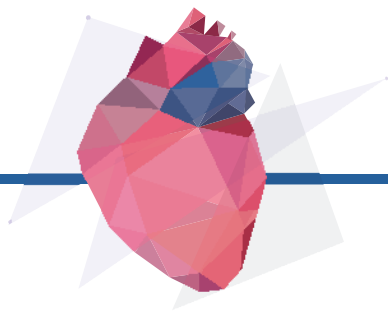

# Παρουσίαση περιστατικών & λήψη κλινικών αποφάσεων

Γενικές Πληροφορίες

## Τόπος Διεξαγωγής

**Ξενοδοχείο Epirus Ix Palace**

7ο χλμ. Εθνικής Οδού Ιωαννίνων – Αθηνών

ΤΚ 452 21 Ιωάννινα

Τηλ.: 265 10 93555

Web.: [www.epiruspalace.gr](http://www.epiruspalace.gr)

## Ημερομνίες Διεξαγωγής

Έναρξη Εργασιών: Παρασκευή, 15 Σεπτεμβρίου 2017

Λήξη Εργασιών: Κυριακή, 17 Σεπτεμβρίου 2017

## Επίσημη Γλώσσα

Η επίσημη γλώσσα του Σεμιναρίου είναι η Ελληνική.

## Εγγραφές

Η συμμετοχή στις εργασίες του Εκπαιδευτικού Σεμιναρίου είναι **ΔΩΡΕΑΝ**.

Περιλαμβάνει:

- Παρακολούθηση Εκπαιδευτικού Σεμιναρίου
- Επίσκεψη στον Εκθεσιακό Χώρο
- Συνεδριακό Υλικό (έντυπο υλικό του Εκπαιδευτικού Σεμιναρίου)
- Πιστοποιητικό Παρακολούθησης

## Κονκάρδες

Με την παραλαβή του υλικού όλοι οι συμμετέχοντες θα λάβουν την ονομαστική τους κονκάρδα που θα φέρει ένα μοναδικό barcode. Οι κονκάρδες με το barcode θα πρέπει να σαρώνονται στο ειδικό μηχάνημα **πριν από την είσοδο και κατά την έξοδο** από τη συνεδριακή αίθουσα, για να καταγράφονται οι ώρες παρακολούθησης.

Σύμφωνα με την εγκύκλιο του ΕΟΦ, είναι υποχρεωτική η παρακολούθηση ποσοστού **60% επί των συνολικών ωρών του επιστημονικού προγράμματος** για την παραλαβή της Βεβαίωσης

Παρακολούθησης. Η επίδειξη της κονκάρδας θα είναι απαραίτητη καθ' όλη τη διάρκεια του Εκπαιδευτικού Σεμιναρίου (καθώς και η παράδοση της για την παραλαβή της Βεβαίωσης Παρακολούθησης).

Οι κονκάρδες με το barcode:

- Είναι μοναδικές και δεν μπορούν να αντικατασταθούν.
- Στην καταμέτρηση των ωρών δεν προσμετρούνται τα Δορυφορικά Συμπόσια/Διαλέξεις και τα διαλείμματα.

### **Βεβαιώσεις Παρακολούθησης**

Οι Βεβαιώσεις Παρακολούθησης θα δοθούν στους συμμετέχοντες από την Γραμματεία με το πέρας του Εκπαιδευτικού Σεμιναρίου ΜΟΝΟ κατόπιν παράδοσης της κονκάρδας και του συμπληρωμένου Ερωτηματολογίου Αξιολόγησης.

### **Τεχνική Γραμματεία**

Όλοι όσοι συμμετέχουν με ομιλία - παρουσίαση παρακαλούνται να παραδώσουν το υλικό της παρουσίασης τους (σε PowerPoint με USB/CD/DVD) στην Τεχνική Γραμματεία που θα λειτουργεί εντός της συνεδριακής αίθουσας τουλάχιστον 1 ώρα πριν την έναρξη της επιστημονικής ενότητας (προς επιβεβαίωση της λειτουργίας του ή/και προς επιδιόρθωση τεχνικών προβλημάτων).

### **Οργανωτικό - Συντονιστικό Γραφείο / Γραμματεία**



Conference & Event Co-ordination  
Tourism & Travel Services

#### **Συνεδριακή Α.Ε./Conferre S.A.:**

“The art of Bringing People Together”

Λεωφ. Σταύρου Νιάρχου, θέση Μάρες, 455 00 Ιωάννινα,

Τηλ.: +30 26510 68610, Fax: +30 26510 68611 / E-mail: info@conferre.gr,

Website: www.conferre.gr



# Παρουσίαση περιστατικών & λήψη κλινικών αποφάσεων

Ευρετήριο

## A

ΑΘΑΝΑΣΟΠΟΥΛΟΣ ΓΕΩΡΓΙΟΣ	7
ΑΛΕΞΟΠΟΥΛΟΣ ΔΗΜΗΤΡΙΟΣ	8
ΑΛΜΠΑΝΗΣ ΓΕΩΡΓΙΟΣ	8
ΑΝΔΡΙΚΟΠΟΥΛΟΣ ΓΕΩΡΓΙΟΣ	11
ΑΝΔΡΟΥΤΣΟΠΟΥΛΟΥ ΒΑΣΙΛΙΚΗ	9
ΑΠΟΣΤΟΛΑΚΗΣ ΕΥΣΤΡΑΤΙΟΣ	6
ΑΡΣΕΝΙΟΥ ΑΓΓΕΛΟΣ	11

## B

ΒΛΑΧΟΠΟΥΛΟΣ ΧΑΡΑΛΑΜΠΟΣ	8
------------------------	---

## Γ

ΓΕΡΑΚΙΟΣ ΕΜΜΑΝΟΥΗΛ	11
ΓΙΑΜΟΥΖΗΣ ΓΡΗΓΟΡΙΟΣ	7
ΓΙΑΝΝΑΚΟΥΛΑΣ ΓΕΩΡΓΙΟΣ	7,1
ΓΚΟΥΖΙΟΥΤΑ ΑΓΓΕΛΙΚΗ	7,9
ΓΟΥΔΕΒΕΝΟΣ ΙΩΑΝΝΗΣ	6,7,8,9,10,11
ΓΡΑΨΑ ΙΟΥΛΙΑ	7

## Δ

ΔΗΜΗΤΡΙΑΔΗΣ ΓΕΩΡΓΙΟΣ	7
ΔΟΥΡΑΣ ΑΛΕΞΑΝΔΡΟΣ	7
ΔΡΑΓΑΝΙΓΟΣ ΑΝΤΩΝΙΟΣ	6

## E

ΕΦΡΑΙΜΙΔΗΣ ΜΙΧΑΗΛ	11
-------------------	----

## Z

ΖΑΧΟΣ ΠΑΝΑΓΙΩΤΗΣ	6
------------------	---

## H

ΗΛΙΟΠΟΥΛΟΣ ΔΗΜΗΤΡΙΟΣ	9
----------------------	---

## Θ

ΘΕΟΔΟΣΗΣ ΓΕΩΡΓΙΑΣ Α.	6
ΘΕΟΧΑΡΙΔΗΣ ΑΠΟΣΤΟΛΟΣ	6
ΘΩΜΑΪΔΗ ΑΝΤΙΝΑ	7

## K

ΚΑΛΑΪΤΖΙΔΗΣ ΡΗΓΑΣ	7
ΚΑΛΛΙΚΑΖΑΡΟΣ ΙΩΑΝΝΗΣ	7
ΚΑΜΕΝΤΣΙΔΗΣ ΔΗΜΗΤΡΙΟΣ	6
ΚΑΝΑΚΑΚΗΣ ΙΩΑΝΝΗΣ	6,7
ΚΑΡΑΒΙΔΑΣ ΑΠΟΣΤΟΛΟΣ	9
ΚΑΡΑΜΗΤΣΟΣ ΘΕΟΔΩΡΟΣ	9
ΚΑΡΑΤΖΑΣ ΔΗΜΗΤΡΗΣ	9
ΚΑΡΒΟΥΝΗΣ ΧΑΡΑΛΑΜΠΟΣ	9
ΚΑΤΣΑΝΟΣ ΓΕΩΡΓΙΟΣ	6
ΚΑΤΣΟΥΡΑΣ ΧΡΗΣΤΟΣ	6
ΚΕΤΙΚΟΓΛΟΥ ΔΗΜΗΤΡΙΟΣ	7
ΚΗΠΟΥΡΟΥ ΚΩΝΣΤΑΝΤΙΝΑ	6
ΚΟΛΙΟΠΟΥΛΟΣ ΝΙΚΟΛΑΟΣ	11
ΚΟΡΑΝΤΖΟΠΟΥΛΟΣ ΠΑΝΑΓΙΩΤΗΣ	11
ΚΟΤΙΔΗΣ ΑΠΟΣΤΟΛΟΣ	6
ΚΟΥΝΤΟΥΡΗΣ ΕΥΑΓΓΕΛΟΣ	9
ΚΟΥΡΗΣ ΝΙΚΟΛΑΟΣ	8
ΚΥΡΖΟΠΟΥΛΟΣ ΣΤΑΜΑΤΙΟΣ	7

## Λ

ΛΑΚΚΑΣ ΛΑΜΠΡΟΣ	7,8,10
ΛΕΚΑΚΗΣ ΙΩΑΝΝΗΣ	8
ΛΕΤΣΑΣ ΚΩΝΣΤΑΝΤΙΝΟΣ	11
ΛΙΑΚΟΠΟΥΛΟΥ ΑΛΕΞΑΝΔΡΑ	7
ΛΥΜΠΕΡΟΠΟΥΛΟΣ ΕΥΑΓΓΕΛΟΣ	10

**Μ**

ΜΑΖΑΡΑΚΗΣ ΑΝΔΡΕΑΣ	11
ΜΑΚΟΣ ΓΕΩΡΓΙΟΣ	6,8
ΜΑΝΩΛΗΣ ΑΘΑΝΑΣΙΟΣ	11
ΜΑΤΣΑΚΑΣ ΕΥΑΓΓΕΛΟΣ	6,7,9
ΜΗΤΣΙΑΔΗΣ ΣΩΤΗΡΙΟΣ	6
ΜΙΧΑΛΗΣ ΛΑΜΠΡΟΣ Κ.	7
ΜΠΑΪΚΟΥΣΗΣ ΝΙΚΟΛΑΟΣ	6,8
ΜΠΕΧΛΙΟΥΛΗΣ ΑΡΗΣ	11
ΜΠΙΣΑΣ ΑΠΟΣΤΟΛΟΣ	8
ΜΠΙΣΜΠΟΣ ΑΠΟΣΤΟΛΟΣ	9
ΜΠΙΣΤΟΛΑ ΒΑΣΙΛΙΚΗ	9

**Ν**

ΝΑΚΑ ΚΑΤΕΡΙΝΑ	7,9
ΝΙΚΑΣ ΔΗΜΗΤΡΙΟΣ	10
ΝΤΑΛΑΣ ΙΩΑΝΝΗΣ	9
ΝΤΑΛΙΑΝΗΣ ΑΡΓΥΡΙΟΣ	8
ΝΤΟΥΝΟΥΣΗ ΕΥΑΓΓΕΛΙΑ	9

**Ξ**

ΞΥΔΩΝΑΣ ΣΩΤΗΡΙΟΣ	7
------------------	---

**Ο**

ΟΙΚΟΝΟΜΙΔΗΣ ΙΓΝΑΤΙΟΣ	9
----------------------	---

**Π**

ΠΑΝΑΓΙΩΤΟΥ ΜΑΤΘΑΙΟΣ	7
ΠΑΠΑΔΟΠΟΥΛΟΣ ΚΩΝΣΤΑΝΤΙΝΟΣ	10
ΠΑΠΑΔΟΠΟΥΛΟΥ ΗΛΕΚΤΡΑ	8
ΠΑΠΑΘΑΝΑΣΙΟΥ ΑΘΑΝΑΣΙΟΣ	9
ΠΑΠΑΛΑΜΠΡΑΚΟΠΟΥΛΟΣ ΑΝΔΡΕΑΣ	6
ΠΑΠΑΜΙΧΑΗΛ ΝΙΚΟΛΑΟΣ	7,8,9
ΠΑΠΠΑΣ ΚΩΝΣΤΑΝΤΙΝΟΣ	7
ΠΑΡΙΣΗΣ ΙΩΑΝΝΗΣ	9
ΠΑΣΤΡΩΜΑΣ ΣΩΚΡΑΤΗΣ	11
ΠΑΤΡΙΑΝΑΚΟΣ ΑΛΕΞΑΝΔΡΟΣ	8
ΠΑΤΣΟΥΡΑΣ ΔΗΜΗΤΡΙΟΣ	8
ΠΑΤΤΑΚΟΣ ΕΥΣΤΡΑΤΙΟΣ	10
ΠΕΡΡΕΑΣ ΚΩΝΣΤΑΝΤΙΝΟΣ	6,7

ΠΙΠΙΛΗΣ ΑΘΑΝΑΣΙΟΣ	9
ΠΙΤΣΗΣ ΑΝΤΩΝΙΟΣ	7,1
ΠΟΛΥΜΕΡΟΠΟΥΛΟΣ ΚΩΝΣΤΑΝΤΙΝΟΣ	11

**Ρ**

ΡΑΛΛΙΔΗΣ ΛΟΥΚΙΑΝΟΣ	6
--------------------	---

**Σ**

ΣΑΧΠΕΚΙΔΗΣ ΒΑΣΙΛΕΙΟΣ	7
ΣΙΣΜΑΝΙΔΗΣ ΣΩΚΡΑΤΗΣ	7
ΣΠΑΡΓΙΑΣ ΚΩΝΣΤΑΝΤΙΝΟΣ	10
ΣΤΡΑΤΟΥ ΑΘΗΝΑ	6
ΣΥΜΙΝΕΛΑΚΗΣ ΣΤΑΥΡΟΣ	6

**Τ**

ΤΖΕΗΣ ΣΤΥΛΙΑΝΟΣ	11
ΤΟΥΜΑΝΙΔΗΣ ΣΑΒΒΑΣ	8
ΤΟΥΝΤΑΣ ΧΡΗΣΤΟΣ	6
ΤΡΙΚΚΑ ΧΡΥΣΑΝΘΗ	8
ΤΣΙΑΚΟΥ ΑΦΡΟΔΙΤΗ	7
ΤΣΙΑΧΡΗΣ ΔΗΜΗΤΡΙΟΣ	10

**Φ**

ΦΕΣΑΤΙΔΗΣ ΙΩΑΝΝΗΣ	7,8
ΦΟΥΣΑΣ ΣΤΕΦΑΝΟΣ	6
ΦΡΟΓΟΥΔΑΚΗ ΑΛΕΞΑΝΔΡΑ	9

**Χ**

ΧΑΝΤΑΝΗΣ ΣΤΥΛΙΑΝΟΣ	6
ΧΑΣΕΚΙΔΗΣ ΧΡΗΣΤΟΣ	6
ΧΑΤΖΗΑΘΑΝΑΣΙΟΥ ΓΕΩΡΓΙΟΣ	9
ΧΑΤΖΙΔΟΥ ΣΟΦΙΑ	11
ΧΑΧΑΛΗΣ ΓΕΩΡΓΙΟΣ	8
ΧΡΗΣΤΟΥ ΓΕΩΡΓΙΟΣ	7
ΧΡΥΣΟΧΕΡΗΣ ΜΙΧΑΗΛ	10
ΧΡΥΣΟΧΟΥ ΧΡΙΣΤΙΝΑ	8,9



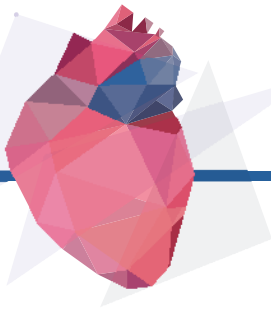

# Παρουσίαση περιστατικών & λήψη κλινικών αποφάσεων

Χορηγοί-Ευχαριστίες



Bayer



Guidotti Hellas



Menarini Hellas



NOVARTIS



SANOFI



ΙΠΠΟΚΡΑΤΗΣ Α.Ε.  
ΙΑΤΡΙΚΑ ΜΗΧΑΝΗΜΑΤΑ  
ΕΠΙΧΕΙΡΗΣΙΑΚΑ ΜΗΧΑΝΗΜΑΤΑ - SERVICE ANALOGEMA

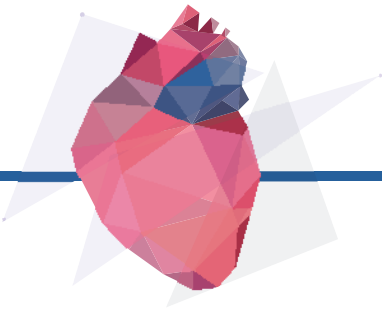

# Παρουσίαση περιστατικών & λήψη κλινικών αποφάσεων

Σημειώσεις

---

---

---

---

---

---

---

---

---

---

---

---

---

---

---

---

---

---

---

---

---

---

---

---

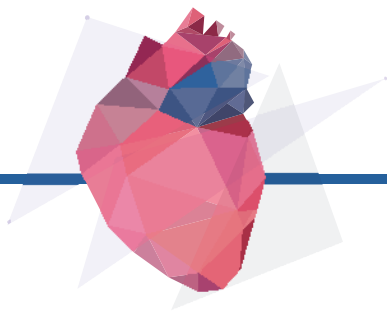

# Παρουσίαση περιστατικών & λήψη κλινικών αποφάσεων

Σημειώσεις

---

---

---

---

---

---

---

---

---

---

---

---

---

---

---

---

---

---

---

---

---

---

---

---

---

---

---

# *Eliquis*<sup>®</sup> apixaban

PP-ELI-GRC-0037-OCT16



**PFIZER HELLAS A.E.** Λεωφ. Μεσογείων 243, 154 51 Ν. Ψυχικό,  
Τηλ.: Επιστημονικής Ενημέρωσης: 210 67 85 800, Παραγγελιών: 210 81 99 060

**Βοηθήστε να γίνουν τα φάρμακα πιο ασφαλή και  
Αναφέρετε  
ΟΛΕΣ τις ανεπιθύμητες ενέργειες για  
ΟΛΑ τα φάρμακα  
Συμπληρώνοντας την «ΚΙΤΡΙΝΗ ΚΑΡΤΑ»**



# Xarelto®

rivaroxaban



LGR.MKT.GM.10.2016.0599



Bayer

Κάτοχος της άδειας κυκλοφορίας:  
Bayer Pharma AG, 13342 Berlin, Γερμανία  
Τοπικός αντιπρόσωπος του κατόχου άδειας  
κυκλοφορίας στην Ελλάδα: Bayer Ελλάς ΑΒΕΕ,  
Σωρού 18-20, 151 25 Μαρούσι,  
Τοπικός αντιπρόσωπος του κατόχου άδειας  
κυκλοφορίας στην Κύπρο: Novageim Ltd,  
Τηλ: 00357 22483858

Τμήμα Επιστημονικής Ενημέρωσης  
Τηλ: +30 210 6187742, Fax: +30 210 6187522  
Email: medinfo.gr.cy@bayer.com

Εταιρεία συμπτρώθησης  
για τα 15 & 20mg



**ELPEN Α.Ε. ΦΑΡΜΑΚΕΥΤΙΚΗ ΒΙΟΜΗΧΑΝΙΑ**  
Λεωφ. Μαραθώνος 95, 190 09 Πικέρμι Αττικής,  
Τηλ: 210 6039326 - 9, Fax: 210 6039300  
**ΓΡΑΦΕΙΑ ΕΠΙΣΤΗΜΟΝΙΚΗΣ ΕΝΗΜΕΡΩΣΗΣ**  
Σεβαστείας 11, 115 28 Αθήνα,  
Τηλ: 210 7488711, Fax: 210 7488731  
Εθν. Αντιστάσεως 114, 561 34 Θεσσαλονίκη,  
Τηλ: 2310 459920 - 1, Fax: 2310 459269

Βοηθήστε να γίνουν τα φάρμακα πιο ασφαλή και  
Ανοφρέστε  
ΟΛΕΣ τις αναδυόμενες ενδείξεις για  
ΟΛΑ τα φάρμακα  
Συμπληρώνοντας την «ΚΤΡΙΝΗ ΚΑΡΤΑ»

Πριν τη συνταγογράφηση για κάθε ένδειξη συμβουλευθείτε την αντίστοιχη Περίληψη των Χαρακτηριστικών του Προϊόντος.