

Γενικές Πληροφορίες

Τόπος Διεξαγωγής

Ξενοδοχείο Grand Forest Metsovo

Εγνατία Οδός - Κόμβος 7Α Αντλίου, Μέτσοβο
44200, Ήπειρος, Ελλάδα

Τηλ.: 2656300500,

E-mail: info@grand-forest.gr

Website: http://www.grand-forest.gr

Το ξενοδοχείο **Grand Forest Metsovo** είναι ένα αρχοντικό και ευρύχωρο νεόκτιστο κτίριο με άρτια εξοπλισμένες συνεδριακές αίθουσες, σε απόσταση αναπνοής από τον παραδοσιακό οικισμό του Μετσόβου (μόλις 8 χλμ. από την έξοδο του **Μετσόβου δια μέσου της Εγνατίας Οδού**).

Χρόνος Διεξαγωγής

Έναρξη Εργασιών:

ΠΑΡΑΣΚΕΥΗ, 2 ΜΑΪΟΥ 2014. Ώρα: 17.00

Λήξη Εργασιών:

ΣΑΒΒΑΤΟ, 3 ΜΑΪΟΥ 2014. Ώρα: 21.00

Επίσημη Γλώσσα

• Η επίσημη γλώσσα διεξαγωγής του 2ου Εαρινού Σχολείου Εσωτερικής Παθολογίας είναι η **Ελληνική**.

Μοριοδότηση

Στο 2ο Εαρινό Σχολείο Εσωτερικής Παθολογίας χορηγούνται **8 μόρια** Συνεχιζόμενης Ιατρικής Εκπαίδευσης από τον Πανελλήνιο Ιατρικό Σύλλογο.

Μέτσοβο

Το **Μέτσοβο** είναι μια ορεινή κωμόπολη του νομού Ιωαννίνων σε υψόμετρο 1.160μ. Παραδοσιακός και γραφικός οικισμός, χτισμένος αμφιθεατρικά σε μια απότομη πλαγιά, σε ένα εντυπωσιακό τοπίο γεμάτο πράσινο, ακριβώς στο σημείο όπου χωρίζεται η Βόρεια Πίνδος από τη Νότια, συνδυάζει αρμονικά το παρελθόν με το παρόν και αποτελεί ιδανικό καταφύγιο και για τις τέσσερις εποχές.

Conferre Ltd

Οργανωτικό - Συντονιστικό Γραφείο/Γραμματεία: Συνεδριακή ΕΠΕ/Conferre Ltd

4ο χλμ. Ιωαννίνων - Διοδώνης, (έναντι Πανεπιστημίου Ιωαννίνων) 45110 Ιωάννινα, Τηλ: 26510 68610, Fax: 26510 68611, e-mail: info@conferre.gr • www.conferre.gr

Κοντινές αποστάσεις:

- 47 χλμ από το αεροδρόμιο των Ιωαννίνων
- 111 χλμ. από το λιμάνι της Ηγουμενίτσας
- 218 χλμ. από Θεσσαλονίκη
- 135 χλμ. από Λάρισα

Εγγραφή

ΚΟΣΤΟΣ ΕΓΓΡΑΦΗΣ:

180,00€ (πλέον ΦΠΑ)

Η εγγραφή περιλαμβάνει:

- Παρακολούθηση του επιστημονικού προγράμματος
- Έντυπο Υλικό
- Πιστοποιητικό Παρακολούθησης (θα δοθεί από τη Γραμματεία μετά το πέρας των εργασιών).

Για τις εγγραφές θα τηρηθεί σειρά προτεραιότητας στα αιτήματα.

Διαμονή

ΠΑΚΕΤΟ ΔΙΑΜΟΝΗΣ-ΔΙΑΤΡΟΦΗΣ:

370,00€ (συμπ. ΦΠΑ)

Το πακέτο περιλαμβάνει:

- Διαμονή 2 διανυκτερεύσεων με πρωινό σε ένα από τα παρακάτω ξενοδοχεία
- Συμμετοχή στο Εναρκτήριο Δείπνο
- Συμμετοχή στο Αποχαιρετιστήριο Δείπνο

Προτεινόμενα Ξενοδοχεία:

• GRAND FOREST METSOVO

Συνεδριακό Ξενοδοχείο (www.grand-forest.gr)

• ΑΡΩΜΑ ΔΡΥΟΣ

Μέτσοβο (www.aromadryos.gr)

• ΚΑΤΟΓΙ ΑΒΕΡΩΦ

Μέτσοβο (www.katogihotel.gr)

• ΚΑΣΣΑΡΟΣ

Μέτσοβο (www.hotelkassaros.gr)

• LA MUNTE

Ανήλιο Μετσόβου (www.lamunte.gr)

Για εγγραφές και κρατήσεις παρακαλούμε επικοινωνήστε με το Οργανωτικό & Συντονιστικό Γραφείο

2^ο ΕΑΡΙΝΟ ΣΧΟΛΕΙΟ ΕΣΩΤΕΡΙΚΗΣ ΠΑΘΟΛΟΓΙΑΣ

**Διαγνωστική & Θεραπευτική Προσέγγιση
των Μεταβολικών Νοσημάτων:**
από τη Φυσιολογία στην Παθολογία

ΟΡΓΑΝΩΣΗ:
Ελληνική Εταιρεία
Ιατρικής Εκπαίδευσης

Επιστημονικά υπεύθυνοι:

Αστέριος Καραγιάννης

Καθηγητής Παθολογίας Α.Π.Θ.

Δημήτριος Κιόρτσος

Καθηγητής Φυσιολογίας

Πανεπιστημίου Ιωαννίνων

ΣΕ ΣΥΝΕΡΓΑΣΙΑ ΜΕ:

Β' Προπαιδευτική Παθολογική Κλινική
Τμήματος Ιατρικής Αριστοτέλειου
Πανεπιστημίου Θεσσαλονίκης

Εργαστήριο Φυσιολογίας Τμήματος
Ιατρικής Πανεπιστημίου Ιωαννίνων

2 & 3
ΜΑΪΟΥ
2014

Ξενοδοχείο
Grand Forest Metsovo
**ΜΕΤΣΟΒΟ
ΙΩΑΝΝΙΝΑ**

Χορηγούνται **8 μόρια**

Συνεχιζόμενης Ιατρικής Εκπαίδευσης
από τον Πανελλήνιο Ιατρικό Σύλλογο

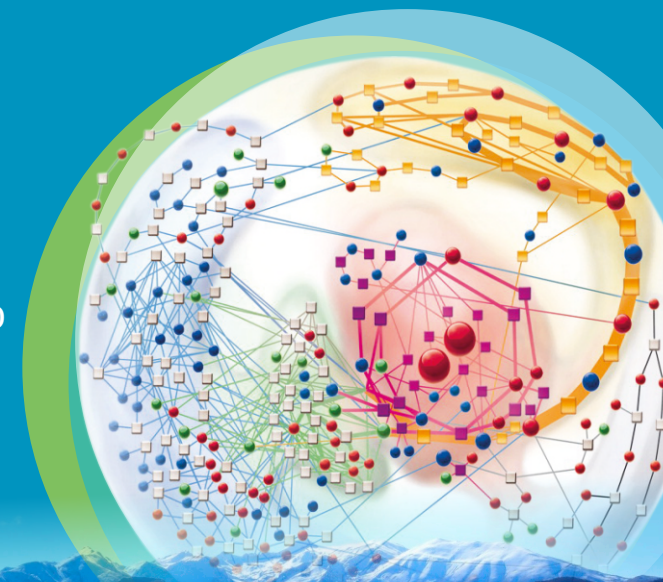

**ΠΡΟΚΑΤΑΡΚΤΙΚΟ
ΠΡΟΓΡΑΜΜΑ**

17.00-17.30	Εγγραφές
17.30-17.45	Χαιρετισμοί - Ανάλυση σκοπού Εαρινού Σχολείου
17.45-18.45	Θεραπευτικές παρεμβάσεις (How to treat) <i>Με την ενεργό συμμετοχή των συμμετεχόντων (interactive)</i> Προσέγγιση ασθενή με ανθεκτική δυσλιπιδαιμία Βασίλειος Άθυρος Προσέγγιση ασθενή με ανθεκτική υπέρταση Κωνσταντίνος Τζιόμαλος
18.45-19.15	Δυσλιπιδαιμία Είναι αναγκαία η πρωτογενής πρόληψη των καρδιαγγειακών νοσημάτων με χορήγηση υπολιπιδαιμικών φαρμάκων; Δημήτριος Μιχαηλίδης
19.15-21.00	Διατροφή - Παχυσαρκία Βασικές θεραπευτικές παρεμβάσεις στην Παχυσαρκία Δημήτριος Κιόρτσος Συζήτηση ενδιαφερουσών περιπτώσεων ασθενών <i>Με την ενεργό συμμετοχή των συμμετεχόντων (interactive)</i> Δημήτριος Κιόρτσος, Νίκη Κατσιάκη Διαιτολογική Προσέγγιση στην υπερλιπιδαιμία και στον Σακχαρώδη Διαβήτη Νίκη Κατσιάκη

ΟΜΙΛΗΤΕΣ**Άθυρος Βασίλειος**

Αναπληρωτής Καθηγητής Παθολογίας, Τμήμα Ιατρικής, Αριστοτέλειο Πανεπιστήμιο Θεσσαλονίκης, Β' Προπαιδευτική Παθολογική Κλινική, Γενικό Νοσοκομείο Θεσσαλονίκης «Ιπποκράτειο»

Γκαλιαγκούση Ευγενία

Παθολόγος, Επιμελήτρια ΕΣΥ, Β' Προπαιδευτική Παθολογική Κλινική Α.Π.Θ., Γενικό Νοσοκομείο Θεσσαλονίκης «Ιπποκράτειο»

Καραγιάννης Αστέριος

Καθηγητής Παθολογίας, Τμήμα Ιατρικής, Αριστοτέλειο Πανεπιστήμιο Θεσσαλονίκης, Διευθυντής Β' Προπαιδευτικής Παθολογικής Κλινικής, Γενικό Νοσοκομείο Θεσσαλονίκης «Ιπποκράτειο»

Κατσιάκη Νίκη

Επιστημονική Συνεργάτης, Β' Προπαιδευτική Παθολογική Κλινική Α.Π.Θ., Γενικό Νοσοκομείο Θεσσαλονίκης «Ιπποκράτειο»

Κιόρτσος Δημήτριος

Καθηγητής Φυσιολογίας, Τμήμα Ιατρικής, Πανεπιστήμιο Ιωαννίνων

10.00-11.30	Αρτηριακή υπέρταση Αγγειακοί δείκτες διαστρωμάτωσης του καρδιαγγειακού κινδύνου. Η συμβολή της 24ωρης αρτηριακής σκληρίας Ευγενία Γκαλιαγκούση Διαγνωστική και θεραπευτική προσέγγιση του ασθενή με επινεφριδική υπέρταση Αστέριος Καραγιάννης Νεότερες κατευθυντήριες οδηγίες για τη θεραπευτική αντιμετώπιση της αρτηριακής υπέρτασης Βασίλειος Κώτσος
11.30-12.00	Διάλειμμα - καφέ
12.00-13.30	Αντιμετώπιση της δυσλιπιδαιμίας σε ασθενείς με χρόνια νεφρική νόσο σε υπερήλικες Βασίλειος Άθυρος Μη αλκοολική λιπώδης νόσος του ήπατος. Νεότερα δεδομένα για τη θεραπευτική αντιμετώπισή της. Δημήτριος Μιχαηλίδης
13.30-17.30	Μεσημεριανή διακοπή
17.30-18.45	Σακχαρώδης Διαβήτης Φυσιολογία γλυκαιμικής ρύθμισης Σταύρος Μπούσμπουλας Παθοφυσιολογία του σακχαρώδη διαβήτη τύπου 2 Δημήτριος Κιόρτσος
18.45-19.15	Διάλειμμα - καφέ
19.15-21.00	Έναρξη αγωγής και αρχικός συνδυασμός αντιδιαβητικών δισκίων Δημήτριος Κιόρτσος Εντατικοποιημένα θεραπευτικά σχήματα και ινσουλινοθεραπεία στην πρωτοβάθμια φροντίδα υγείας Σταύρος Μπούσμπουλας

Κώτσος Βασίλειος

Επίκουρος Καθηγητής Παθολογίας, Τμήμα Ιατρικής, Αριστοτέλειο Πανεπιστήμιο Θεσσαλονίκης, Γ' Παθολογική Κλινική, Γενικό Νοσοκομείο Θεσσαλονίκης «Παπαγεωργίου»,

Μιχαηλίδης Δημήτριος

Professor, Head of Department of Clinical Biochemistry, Royal Free Hospital Campus, University College London Medical School, (UCL), UK

Μπούσμπουλας Σταύρος

Παθολόγος - Διαβητολόγος, Διευθυντής ΕΣΥ Γ' Παθολογικού Τμήματος, Υπεύθυνος Διαβητολογικού Κέντρου, Γενικό Νοσοκομείο Νίκαιας «Άγιος Παντελεήμων»

Τζιόμαλος Κωνσταντίνος

Επίκουρος Καθηγητής Παθολογίας, Τμήμα Ιατρικής, Αριστοτέλειο Πανεπιστήμιο Θεσσαλονίκης, Α' Προπαιδευτική Παθολογική Κλινική, Πανεπιστημιακό Γενικό Νοσοκομείο Θεσσαλονίκης «ΑΧΕΠΑ»